



БАНКНОТА НОМІНАЛОМ 200 ГРИВЕНЬ ЗРАЗКА 2007 РОКУ

1. Папір

Банкнота надрукована на папері рожевого відтінку, який відповідає переважачому кольору зображень, що є на банкноті.

2. Водяний знак

Зображення в різних тонах портрета, що повторює портрет, надрукований на лицьовому боці банкноти, утворене внутрішньою структурою паперу, видиме під час розглядання банкноти проти світла і розташоване у встановленому місці.



2а. Світлий елемент водяного знака

Зображення графічного знака гривин, видиме під час розглядання банкноти проти світла.



3. Рельєфні зображення

Графічні елементи на лицьовому боці банкноти, які виконані спеціальним друком, фарба яких виступає над поверхнею паперу і шорсткість яких відчувається на дотик: а) портрет; б) малюнок; в) написи; г) позначення для сліпих; д) лінії.



а)

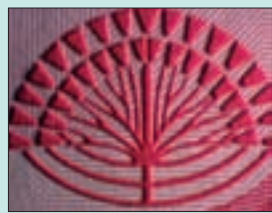

б)



в)

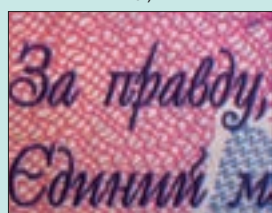

в)



г)

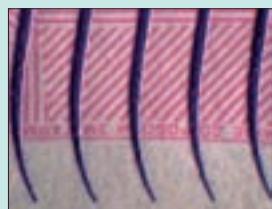

д)

4. Латентне (приховане) зображення

Зображення цифрового позначення номіналу, що видиме під час розглядання банкноти під гострим кутом зору до джерела світла.



5. Захисна кодована стрічка

Повністю занурена в товщу паперу полімерна стрічка, на якій розміщено прозорі зображення у прямому та перевернутому вигляді: "200 ГРН", тризуб та підкреслене цифрове позначення номіналу "200".

Стрічка має код для визначення детекторами справжності та номіналу банкнот.

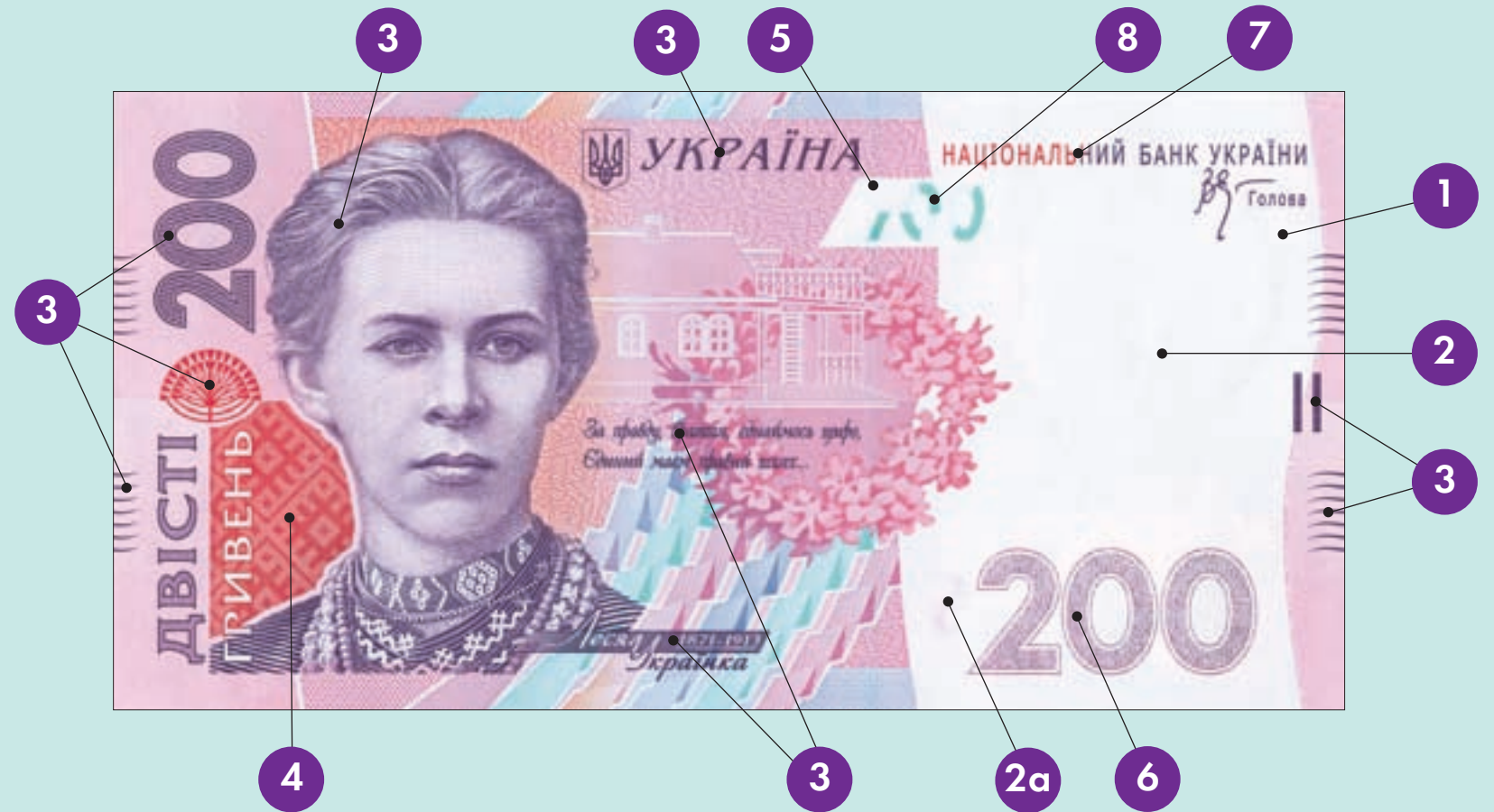
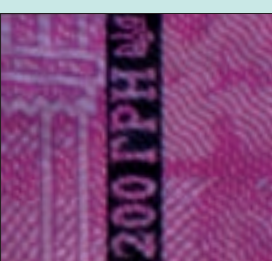

6. Оптично-змінна фарба

Цифрове позначення номіналу надруковане фарбою, що змінює свій колір під час розглядання банкноти під різними кутами зору: бузковий (малиново-фіолетовий) — під час розглядання малюнка перпендикулярно до поверхні зображення; оливково-зелений — під час розглядання його під гострим кутом.



7. "Орловський" друк

Вид спеціального друку, який утворює зображення, що виконані фарбами різного кольору з різкою зміною одного кольору на інший без розривів і змінь графічних елементів цих зображень (ліній, площин).

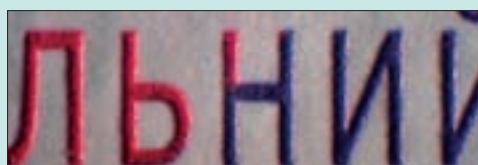
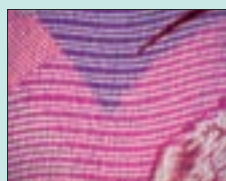

8. Наскрізний елемент (суміщене зображення)

Зображення, що виконані в одному місці на лицьовому (а) та зворотному (б) боках банкноти, під час розглядання яких проти світла (в) з лицьового боку проглядає цифрове позначення номіналу "200".



а)



б)



в)

Розмір банкноти (75 x 148) мм

На банкноті розміщені інші елементи захисту, що визначаються візуально під час збільшення зображення (позитив та негатив зображення мікротекстів), та елементи, що визначаються магнітними детекторами і за допомогою приладів в ультрафіолетових, інфрачервоних променях, а також детекторами сортувальних машин.

ДО УВАГИ КОРИСТУВАЧІВ!

У РАЗІ ВІДСУТНОСТІ НА БАНКНОТІ ЗАХИСНИХ ЕЛЕМЕНТІВ АБО ЇХ НЕВІДПОВІДНОСТІ ВКАЗАНИМ ВИМОГАМ, БАНКНОТУ СЛІД ПРЕД'ЯВИТИ У ВІДПОВІДНЕ ТЕРИТОРІАЛЬНЕ УПРАВЛІННЯ НАЦІОНАЛЬНОГО БАНКУ УКРАЇНИ АБО УПРАВЛІННЯ МІНІСТЕРСТВА ВНУТРІШНІХ СПРАВ УКРАЇНИ