СТРУКТУРА ВЛАСНОСТІ

Іноземної банківської групи Райффайзен в Україні станом на **15 березня 2016р.**

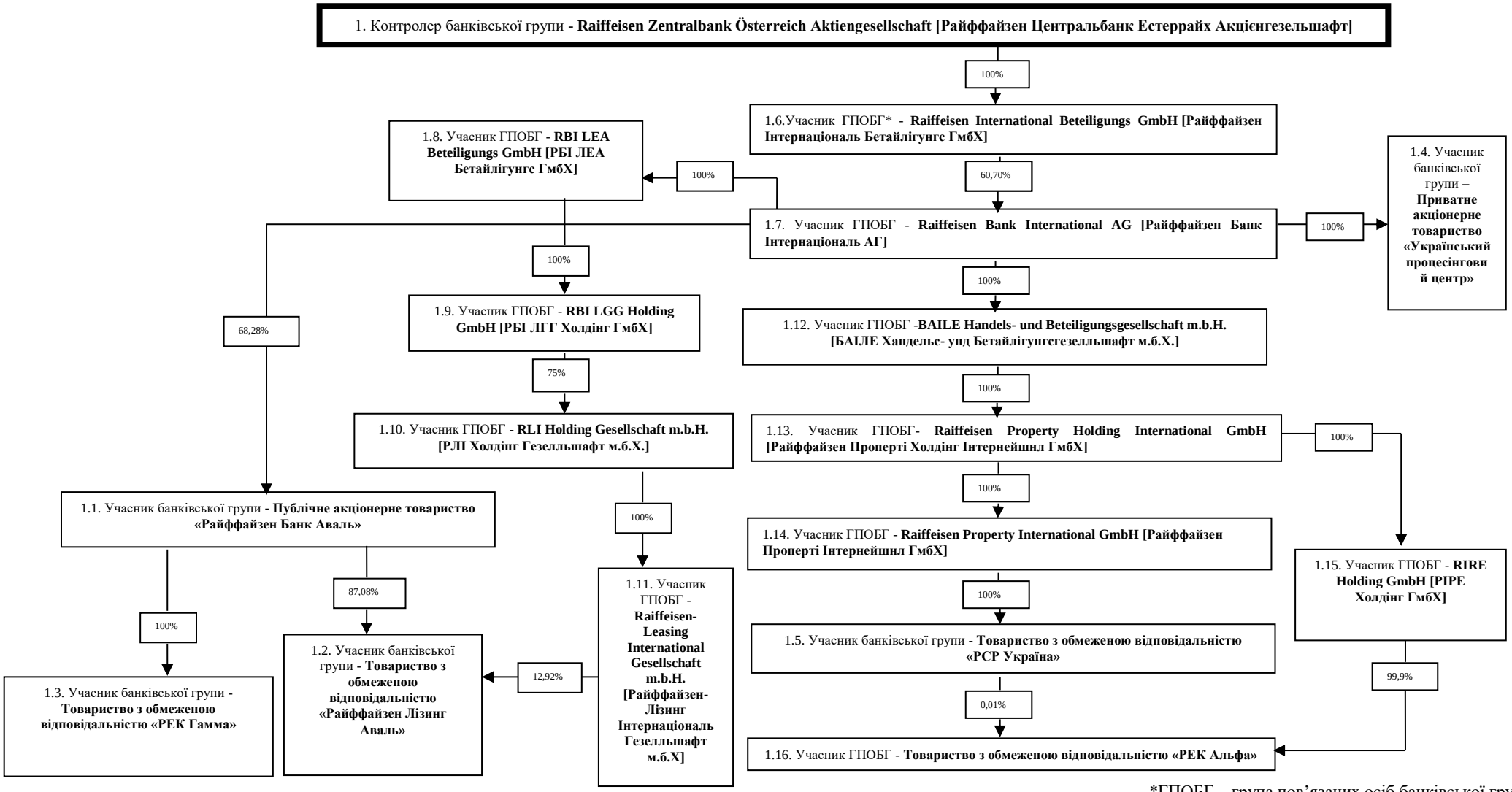

*ГПОБГ – група пов’язаних осіб банківської групи.

Голова Правління Публічного акціонерного товариства «Райффайзен Банк Аваль» **Лавренчук В.М.**

М.П.